

DETAIL ZÜGE – PARTICOLARE TRAINI
1:20

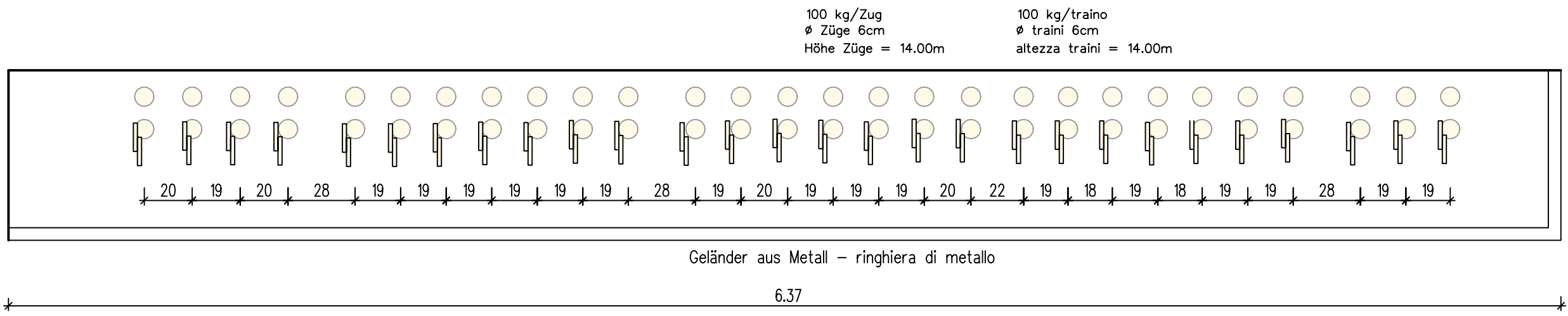

LAGEPLAN VERMESSUNG – PLANIMETRIA RILIEVO
1:50

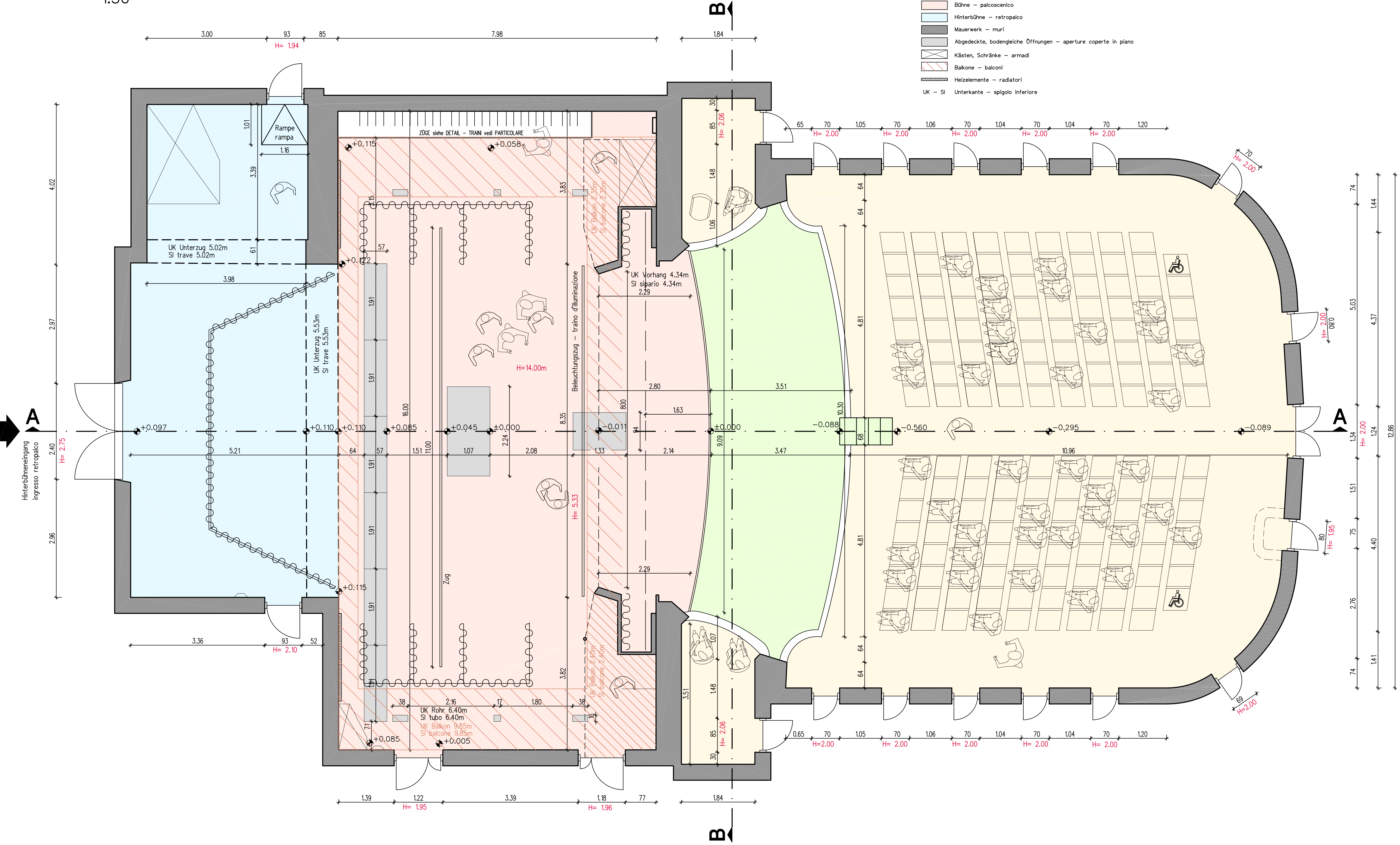

LEGENDE – LEGENDA

- Zuschauerraum – sala per gli spettatori
- Orchestra – gofo mistico
- Bühne – palcoscenico
- Hinterbühne – retropalco
- Mauerwerk – muri
- Abgedeckte, bodengleiche Öffnungen – aperture coperte in piano
- Kästen, Schränke – armadi
- Balkone – balconi
- Heizelemente – radiatori
- UK – SI Unterkante – spigolo inferiore

LAGEPLAN ORCHESTERGRABEN – PLANIMETRIA GOLFO MISTICO
1:50

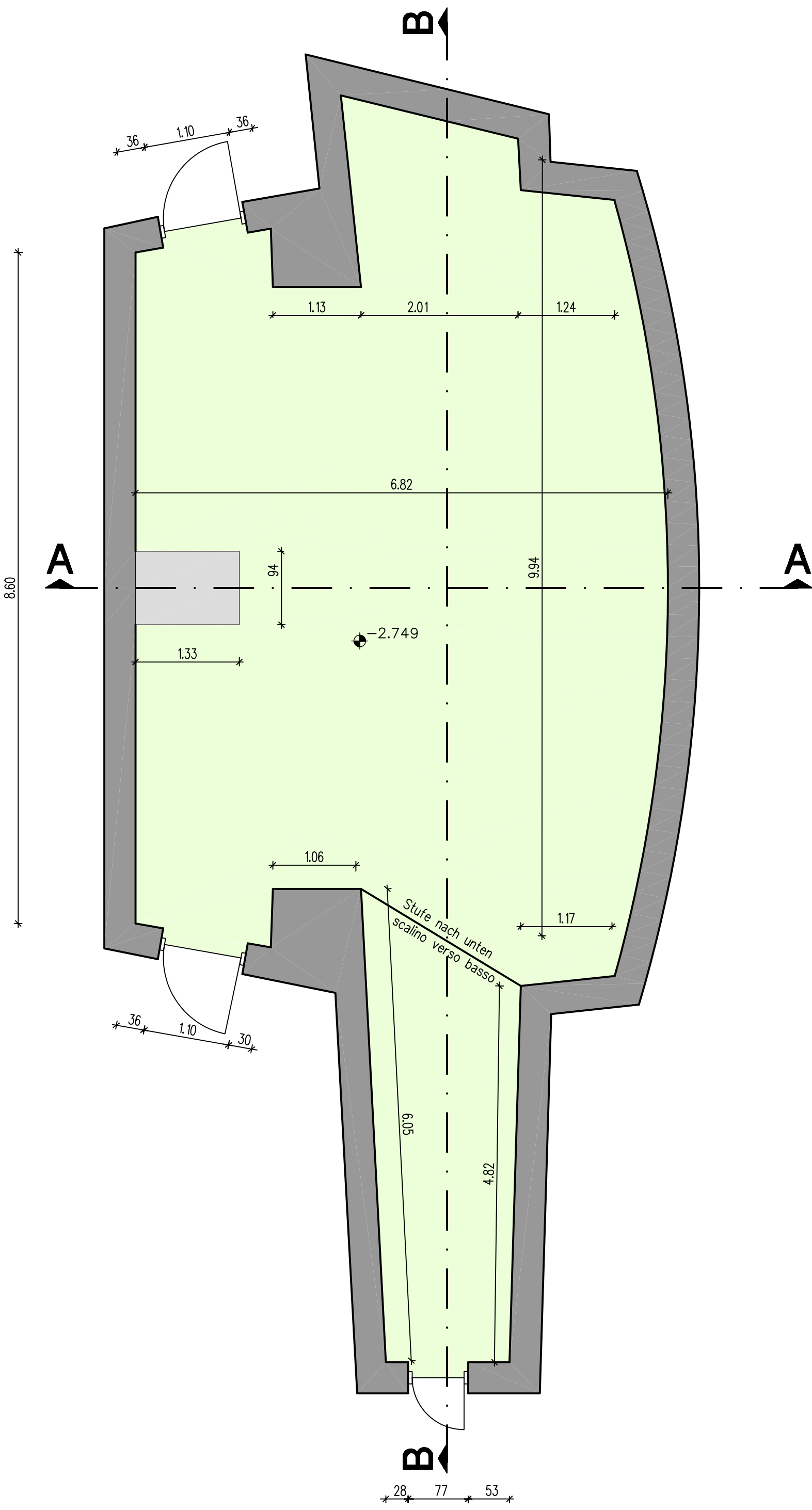

Bauherr - committente: MERANER STADTHEATER-UND KURHAUSVEREIN
ENTE GESTIONE TEATRO E KURHAUS DI MERANO

Projekt - progetto: VERMESSUNG DES STADTHEATERS IN MERAN
RILIEVO DEL TEATRO DI MERANO

Inhalt - contenuto: LAGEPLAN GESAMT
PLANIMETRIA COMPLESSIVA

AQUILEX
ingenieurbüro - studio tecnico

Dr. Ing. Armin Kager - Dr. Ing. Irene Kautz
Schulweg - Via Scuole 9, I - 39050 St. Pauls - San Paolo
Tel.: 0471-665725 - Fax: 0471-671785 - email: info@aquilex.it

Dr. Ing. Irene Kautz

bearbeitet von - elaborato da: Dr. Ing. Irene Kautz
Datum - data: 01.10.2003

Projekt Nr. - progetto n. 05/03

Plan Nr. - plan n.